



Scheda Sito Culturale

Nome sito culturale	Cattedrale dei Santi Pietro e Donato
Tipologia del sito	Duomo
Indirizzo	Piazza del Duomo 1
Città	Arezzo
Contatti	+39 0575 23991 +39 0577 286300 info e booking attivo dal lunedì al venerdì. Email: duomoarezzo@operalaboratori.com
Sito web	https://www.duomoarezzo.it/duomo-arezzo/
Sito web accessibile conforme alle WCAG 2.1	NO

TESTATO DA: [Associazione di Promozione sociale Handy Superabile](#) nell'estate 2024

Nota Bene Le informazioni che seguono si riferiscono alla data di verifica riportata in calce ad ogni scheda. **L'Associazione** non è responsabile di eventuali modifiche significative apportate dalla struttura dopo la visita.

Sommario

Scheda Sito Culturale	1
Descrizione	2
Arrivo alla struttura.....	3
Parcheggio privato/pubblico.....	3
Percorso dal parcheggio all'ingresso	4
Reception accoglienza biglietteria	5
Percorsi di visita.....	6
Servizi	8
Elementi aggiuntivi.....	8
Servizi igienici fruibili dagli ospiti con mobilità ridotta	9
Studi medici/strutture sanitarie.....	9

Progetto realizzato con il contributo della





Descrizione

La Cattedrale aretina, intitolata ai Santi Pietro e Donato, si affaccia su piazza del Duomo, di fronte al Palazzo Vescovile. Questo imponente edificio cristiano, il maggiore della Provincia di Arezzo, racchiude all'interno di un'armoniosa architettura gotica autentici tesori d'arte nonché importantissime testimonianze di fede. Sul lato sinistro della cattedrale si trova la Cappella della Madonna del Conforto, connessa al miracolo del 15 febbraio 1796. La Cappella fu realizzata nell'agosto dello stesso anno e fu completata nel 1817. Oggi è il fulcro di una forte devozione popolare.

Informazioni generali



Periodo di apertura e chiusura	Sempre aperto. Si consiglia di contattare l'ufficio informazioni della cattedrale. Telefono +39 0577 286300 info e booking, attivo dal lunedì al venerdì dalle 08.30 alle 17.30. Email: duomoarezzo@operalaboratori.com
Orari	Dalle ore 10.00 alle ore 18.00. La domenica dalle ore 13.30 alle ore 18.00. Si consiglia di contattare l'ufficio informazioni della cattedrale. Telefono +39 0577 286300 info e booking, attivo dal lunedì al venerdì dalle 08.30 alle 17.30. Email: duomoarezzo@operalaboratori.com
Costo del biglietto	6 Euro
Riduzioni	4 Euro. Per eventuali riduzioni o ingressi gratuiti si consiglia di consultare il seguente link https://www.duomoarezzo.it/duomo-arezzo/
Acquisto online	SI
Accesso animali domestici	Non rilevato





Arrivo alla struttura

Parcheggio privato/pubblico

Presenza di parcheggio privato	NO
Parcheggio pubblico nelle vicinanze	SI
Tipologia di pavimentazione del parcheggio pubblico	Blocchi di pietra e asfalto
Presenza di posto auto riservato a persone con disabilità	SI num.3
	
	<p>Note eventuali: Le persone con ridotta disabilità possono richiedere il permesso per la circolazione e la sosta https://www.comune.arezzo.it/contrassegno-invalidi-europeo o al numero verde 800-211155</p>





Percorso dal parcheggio all'ingresso

La struttura è raggiungibile dal parcheggio	in piano
Distanza dal parcheggio all'ingresso	100 metri
Sono presenti indicatori e mappe tattili	NO
E' presente un ingresso accessibile	SI ingresso principale lato destro
Modalità di accesso al sito	Tramite rampa esterna, lunghezza 255 cm, larghezza oltre 200 cm, pendenza 12.50% Rampa metallica interna, lunghezza 39 cm, larghezza 170, pendenza 23%

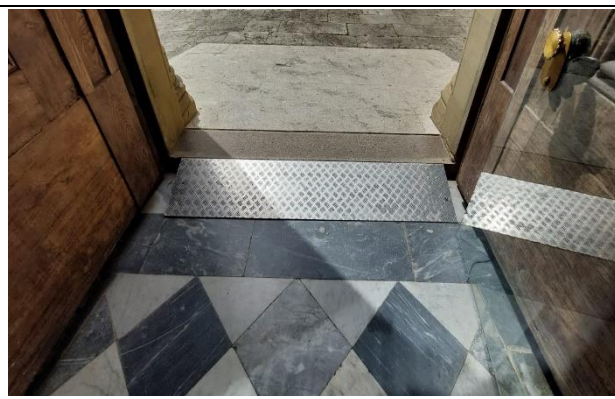
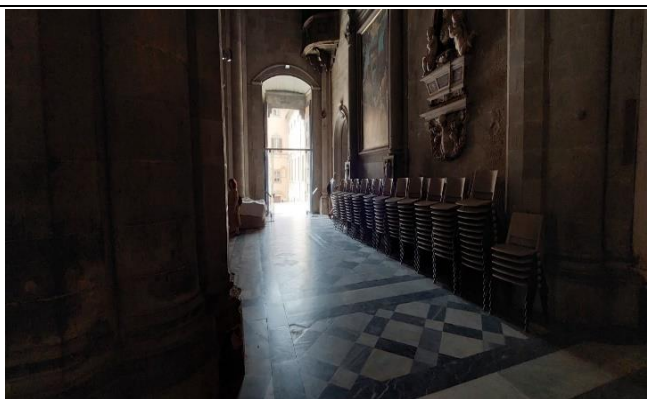



Larghezza utile porta/varco d'ingresso	superiore a 90 cm
Tipologia della porta	a 2 ante apribili verso l'interno
Tipologia della maniglia	a leva

Reception accoglienza biglietteria

Modalità di accesso	Tramite rampa esterna, lunghezza 95 cm, larghezza 120 cm, pendenza 18% e rampa interna lunghezza 60 cm, larghezza 109 cm, pendenza 16.68%
Priorità di accesso ai visitatori con disabilità	SI
Segnaletica di orientamento	NO
Tipologia di materiale informativo	<input checked="" type="checkbox"/> audio guide e radioguide Audioguida Duomo € 5,00 (nei giorni di chiusura del Museo Diocesano) Radioguida € 1,50 a persona (obbligatoria per l'accesso alla cattedrale per i gruppi superiori a 15 pax)
E' disponibile un guardaroba accessibile ai visitatori con disabilità motoria	NO
Personale multilingue	SI
Il personale ha seguito corso di formazione su accoglienza persone con diverse disabilità	NO
Presenza di interpreti della lingua dei segni	NO
Altezza banco di ricevimento	90 cm
Sono disponibili i seguenti ausili per i visitatori con disabilità	<input type="checkbox"/> carrozzina manuale <input type="checkbox"/> stampelle <input type="checkbox"/> lente di ingrandimento <input type="checkbox"/> tablet con app pre-installata
Note eventuali	



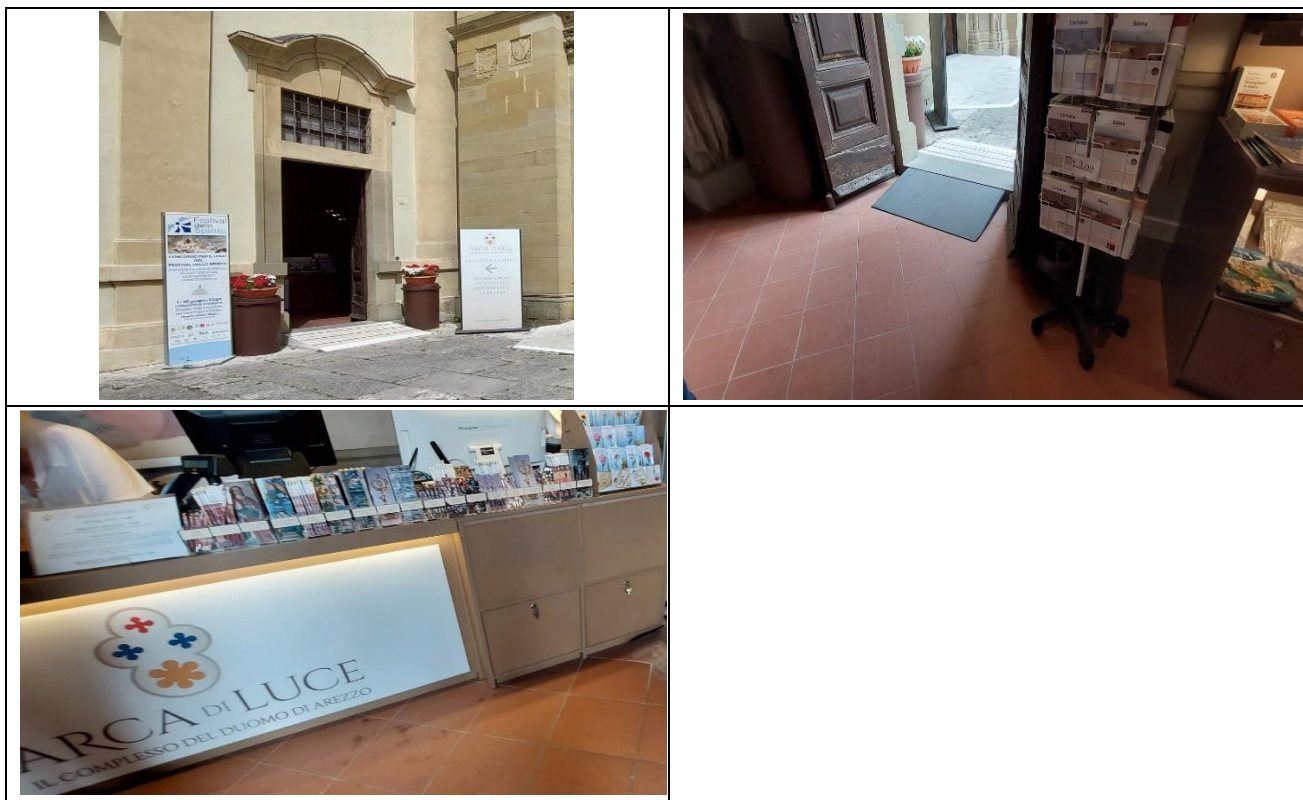

Percorsi di visita

Presenza di mappe	NO
Indicatori tattili e mappe visio-tattili	NO
Presenza di pannelli didascalici	SI
Audioguida	SI
Modelli tattili	NO
Postazioni multimediali accessibili da seduti	NO
Percorsi dedicati ai bambini	NO
Punti di sosta	SI
Percorso distribuito su più piani	NO
Accesso al punto di inizio del percorso	in piano





	
	
	
Larghezza utile porta/varco d'ingresso/corridoio	superiore a 90 cm
Identificazione della sala	Tramite pannelli informativi





Servizi

Elementi aggiuntivi

Visite guidate per gruppi	E' possibile richiedere un servizio guida privato contattando guide abilitate dalla Regione Toscana (servizio a pagamento) https://www.regione.toscana.it/-/guide-turistiche-e-ambientali-accompagnatori-turistici-e-guide-alpine
Visite guidate per singoli	E' possibile richiedere un servizio guida privato contattando guide abilitate dalla Regione Toscana (servizio a pagamento) https://www.regione.toscana.it/-/guide-turistiche-e-ambientali-accompagnatori-turistici-e-guide-alpine
Attività per bambini e famiglie	NO
Visite guidate con personale formato	<input checked="" type="checkbox"/> per visitatori con mobilità ridotta
Bookshop accessibile	<input checked="" type="checkbox"/> tramite rampa (vedi sezione reception, accoglienza, biglietteria) Il bookshop si trova all'esterno insieme alla biglietteria
	





Servizi igienici fruibili dagli ospiti con mobilità ridotta

Numero servizi igienici accessibili/fruibili dagli ospiti con mobilità ridotta	non rilevati
---	--------------

Studi medici/strutture sanitarie

Ospedali nei pressi della struttura	Ospedale San Donato, Via P.Nenni 20 Telefono +39 0575 2551 Pronto Soccorso, via P. Nenni 22 Telefono +39 0575 2551
Altre strutture sanitarie	Dialisi in vacanza, presso Ospedale San Donato, Arezzo – Pernici Maria Grazia, coordinatore infermieristico Emodialisi Arezzo, Telefono +39 0575 255516 Email: mariagrazia.pernici@uslsudest.toscan.it

TESTATO DA: [Associazione di Promozione sociale Handy Superabile](#) nel 2024

